WIRTSCHAFTSSCHULE

Wissen wie´s läuft.

Wirtschaftsschule

Wer wir sind. Zahlen, Daten, Fakten.

Wir sind die Schulart …

WIRTSCHAFTSSCHULE

- mit rund 16.000 Schülerinnen und Schülern (Stand SJ 2021/22).
- mit 75 Schulen.
- bei der die Schülerinnen und Schüler echte Praxiserfahrung sammeln.
- die seit der Gründung bereits über 500.000 **Schülerinnen und Schüler** erfolgreich besucht haben.
- deren Absolventen besonders gut auf die Berufsausbildung vorbereitet werden.
- die bayernweit mit über 1.000 **Unternehmen** zusammenarbeitet.
- Wir sind die Schulart, die bayernweit mit 80 **Fachoberschulen** kooperiert.

… für Dich!

Die Wirtschaftsschule.

WIRTSCHAFTSSCHULE

Warum schicke ich mein Kind auf die WS?

Weil die WS

- die Chance bietet, auf direktem Weg zum Mittleren Schulabschluss zu gelangen.
- mit der beruflichen Ausrichtung eine andere Art von Unterricht bieten kann.
- aus meinem Kind eine Persönlichkeit formt.

Weil mein Sohn hier mit viel Freude lernt und Erfolg hat!

Unsere Stärke. Deine Individualität.

Allgemeinbildung
als gemeinsame Basis

Wirtschaftliches
Denken

Berufspraktische
Erfahrung

Selbstständiges und
eigenverantwortliches
Arbeiten

Spaß am
Experimentieren

Technisches
Verständnis

Unsere Stärke. Deine Wahl.

WIRTSCHAFTSSCHULE

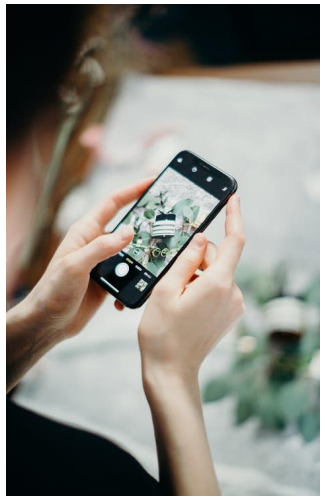

Unsere Stärke. Deine Wahl.

NACHHALTIGES WIRTSCHAFTEN

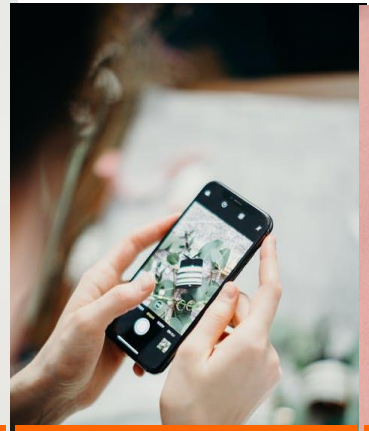

UMWELT-TECHNIK

GESUNDHEITS-ÖKONOMIE

SOZIAL-ÖKONOMIE

E-COMMERCE

WIRTSCHAFTS-INFORMATIK

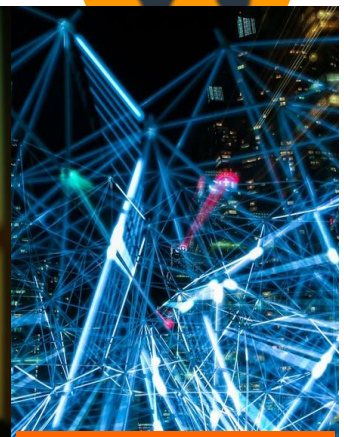

TECHNISCHE INFORMATIK

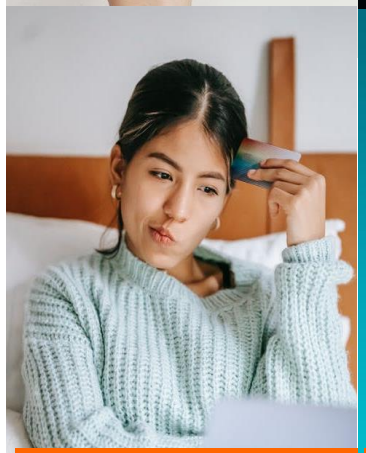

FIT FOR FINANCE

ROBOTIK

GENDER SHIFT

GAMIFICATION

FORSCHEN @ HOME

GLOBALISIERUNG

MECHATRONIK

UMWELTÖKONOMIE.

WIRTSCHAFTSSCHULE

IN DIESEM MODUL LERNST DU…

- wie man eigene Verantwortung für die Umwelt entwickelt (Ernährung – Bio- u. regionale Produkte – Budgetplanung – Müllvermeiden – Recycling).
- welche rechtlichen Vorschriften es gibt und was hinter Zertifikaten steckt.
- wie Umweltmangament in einem Unternehmen funktioniert. (z.B. Öko-Audit).
- was man unter dem Begriff „Wirtschaftsethik“ versteht.
- wie man alle Unternehmensbereiche und Unternehmensprozesse (z. B. Einkauf, Produktion) auf ökologische Auswirkungen hin untersucht.
- wie man nachhaltiges Wirtschaften für Personalakquise und Marketing nutzen kann.
- wie man nachhaltiges Wirtschaften mit Hilfe von Projektmanagement erlebbar macht.

UMWELTTECHNIK.

WIRTSCHAFTSSCHULE

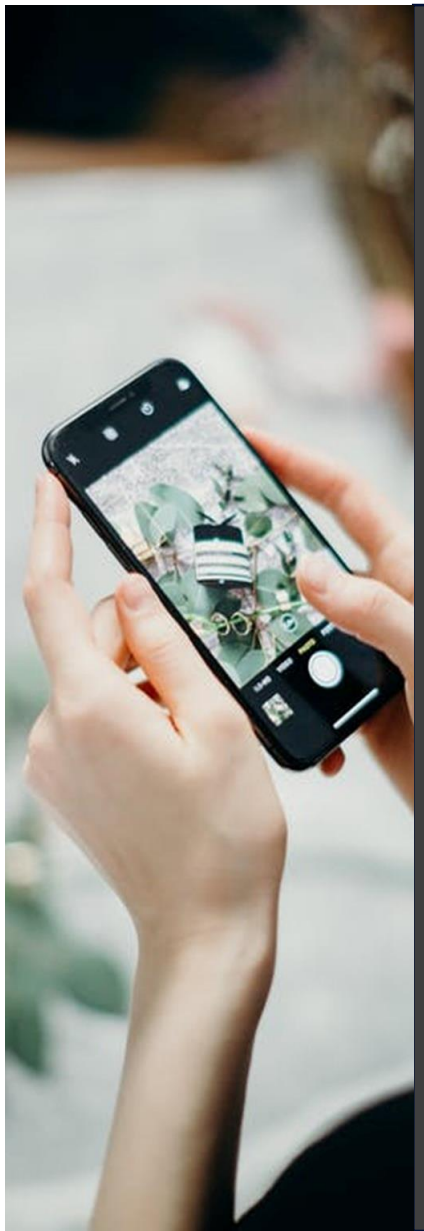

IN DIESEM MODUL LERNST DU…

- in einem Projekt (gemäß eines Projektmanagements) wie man Boden-, Wasser-, Abfall- und Luftproben entnimmt u. analysiert.
- Wie man Analysewerte digital aufbereitet und interpretiert.
- Welche Rückschlüsse man anhand von Datenmaterial auf eventuelle Umweltgefahren ziehen kann.
- Was man unter Pflanzen- und Artenschutz versteht.
- Welche Auswirkungen z. B. bestimmte Pflanzenschutzmittel auf verschiedene Organismen und auf die Umwelt haben.
- Was man von der Natur für die Produktgestaltung lernen kann.
- Wie eine PV-Analage funktioniert.

GESUNDHEITSÖKONOMIE.

WIRTSCHAFTSSCHULE

IN DIESEM MODUL LERNST DU…

- in einem Projekt (gemäß eines Projektmanagements) wie man sich gesundheitsbewusst ernähren kann, wie man sich körperlich fit hält und mentale Gesundheit erhält
- wie man mit den Belastungen des Lebens kreativ und langfristig erfolgreich umgehen kann
- wie Gesundheitsapps unser Leben beeinflussen und welche wirtschaftlichen Strukturen sich dahinter verbergen
- wie betriebliches Gesundheitsmanagement aussehen kann
- inwiefern gesundheitsförderliche Angebote finanzierbar sind (z. B. mit Wirtschaftlichkeitsanalysen)
- .wie man nachhaltiges Wirtschaften für Personalakquise und Marketing nutzen kann
- welche Folgen bestimmtes gesundheitsschädliches Verhalten (z. B. Rauchen) für unser Gesundheitssystem hat

SOZIALÖKONOMIE.

WIRTSCHAFTSSCHULE

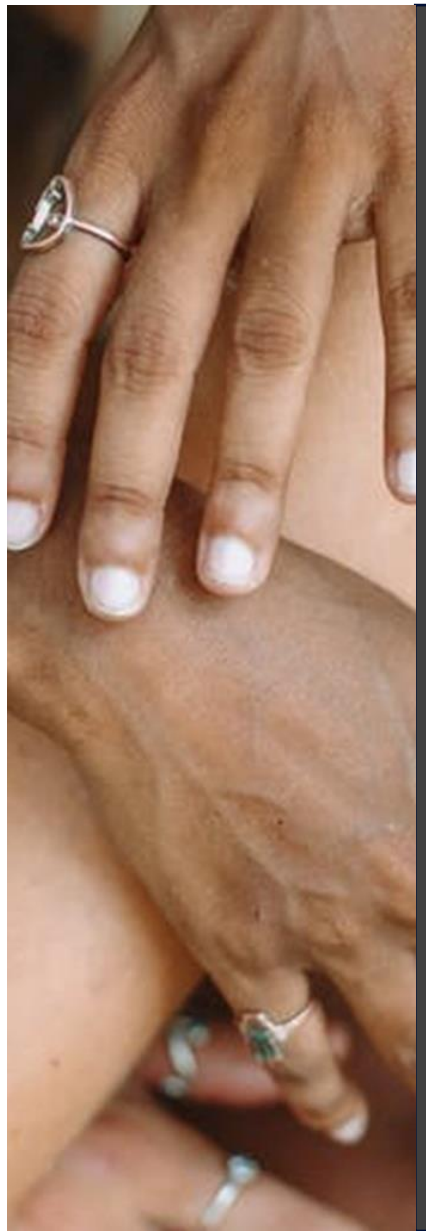

IN DIESEM MODUL LERNST DU…

- Über ein Projekt, wie man sich sozial engagieren kann.
- wie sich Non-Profit-Organisationen finanzieren und welchen Wert diese für Gesellschaft haben.
- welchen wirtschaftlichen Nutzen verschiedene Altersstrukturen in einem Unternehmen haben.
- wie moderne sozialförderliche Arbeitszeitmodelle aussehen können.
- wie man soziales Engagement für Personalakquise und Marketing nutzt.
- was man unter einer Eingliederungshilfe versteht und warum man diese als Gesellschaft braucht.
- wie gesellschaftliche Strukturen sozialverträglich funktionieren können.
- wie KI unseren Pflegebereich verändern kann.

E-COMMERCE.

WIRTSCHAFTSSCHULE

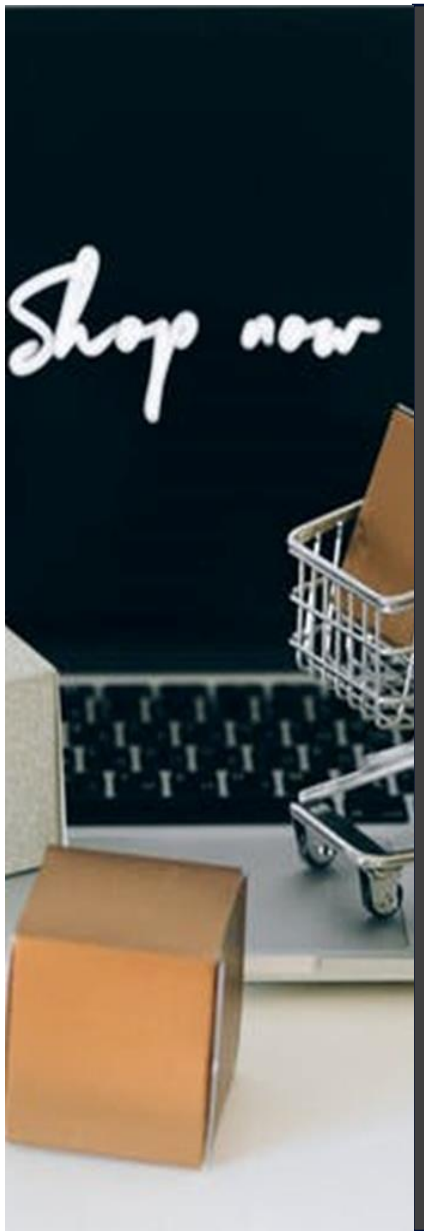

IN DIESEM MODUL LERNST DU…

- wie man betriebswirtschaftliche und informationstechnische Kenntnisse kombinieren kann.
- wie grafische Programmierung funktioniert.
- wie man ein Unternehmen in der digitalen Welt präsentieren kann, um wirtschaftlich zu bleiben (analysiert z. B. anhand von Pandemiesituationen).
- wie man Sortimente digital darstellen kann.
- wie man einen Online-Shop in einem Projekt (organisiert nach den Grundprinzipien des Projektmanagements) selbst erstellen kann.
- wie man E-Commerce als Unternehmen für Personalakquise und Marketing nutzen kann.

WIRTSCHAFTSINFORMATIK.

WIRTSCHAFTSSCHULE

IN DIESEM MODUL LERNST DU…

- wie man betriebswirtschaftliche Kenntnisse und informationstechnische Kenntnisse kombinieren kann.
- wie E-Business-Management funktioniert.
- wie man Virtual und Augmented Reality in Betrieben einsetzt (z. B. zu Schulungszwecken).
- wie man in einem Projekt (organisiert nach den Grundprinzipien des Projektmanagements) ein Lernvideo für eine Lernplattform erstellen kann.
- was hinter IT-Recht steckt und welche Grund-Richtlinien im digitalen Raum wichtig sind.
- wie E-Recruiting funktioniert.
- wie Social Media Marketing funktioniert.

TECHNISCHE INFORMATIK.

WIRTSCHAFTSSCHULE

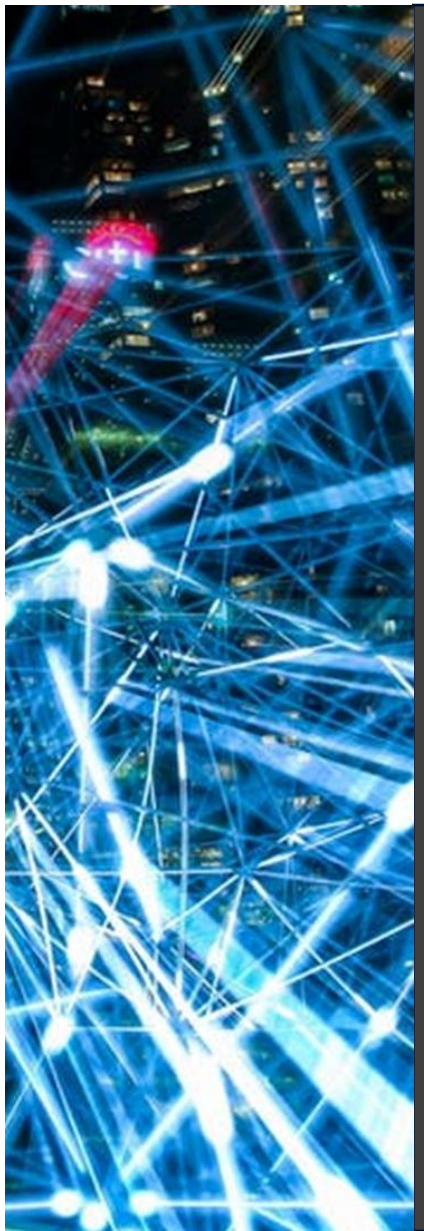

IN DIESEM MODUL LERNST DU…

- wie man Kunden bei Planung und Anschaffung von IT-Produkten (z. B. Computersysteme, Softwarelösungen, VOIP-Telefonanlagen) berät.
- wie man eine Anforderungsanalyse für ein Computerprogramm durchführt.
- wie man in einem Projekt (organisiert nach den Grundprinzipien des Projektmanagements) selbst ein kleines Computerprogramm schreibt.
- was Datenschutz und Datensicherheit bedeutet.
- wie man eine Website erstellt.

ROBOTIK.

WIRTSCHAFTSSCHULE

IN DIESEM MODUL LERNST DU…

- wie man 3-D-Modelle erstellen kann.
- wie man Ersatzteile selbst herstellen kann.
- wie man Legobausteine zum Laufen bringt.
- wie man auf einfache Weise programmieren kann.
- wie man in einem Projekt (organisiert nach den Grundprinzipien des Projektmanagements) Roboter bauen kann.
- wo uns Roboter ganz viel Arbeit abnehmen.
- welche wirtschaftsethischen Konsequenzen Robotik in Zukunft haben wird.

MECHATRONIK.

WIRTSCHAFTSSCHULE

IN DIESEM MODUL LERNST DU…

- wie man man in einem Projekt (organisiert nach den Grundprinzipien des Projektmanagements elektrische Schaltungen erstellen, messen und prüfen kann.
- wie man Geräte warten und reparieren kann (Fortführung Repair Café).
- wie man Steuerungen installieren und programmieren kann.
- wie Digitalisierung Maschinen/ Anlagen verändert.

GENDER SHIFT.

WIRTSCHAFTSSCHULE

IN DIESEM MODUL LERNST DU…

- welche Familienstrukturen und Geschlechterrollen es gibt.
- welche soziale und wirtschaftliche Rolle Mann und Frau in verschiedenen Gesellschaften einnehmen.
- was man unter Diversität in Führungspositionen versteht und wozu diese gut ist.
- welche Rolle Diversität in der Personalakquise spielt.
- welche Rolle der Gender Shift für Absatzmärkte spielt.
- wie man in einem Projekt genderbasierte Marketinginstrumente entwickelt.

GAMIFICATION.

WIRTSCHAFTSSCHULE

IN DIESEM MODUL LERNST DU…

- wie man ein Spiel für einen Lerninhalt konzipieren kann.
- wie man ein konzipiertes Spiel visualisiert und animiert mit Hilfe von Computersoftware.
- wie man Spielszenen zusammenführt.
- wie man Ton und Musik unterlegt.
- wie man Spiele testet und optimiert.
- wie man Spielanleitungen schreibt.
- wie man sein Lernspiel vermarktet.

FORSCHEN @ HOME.

WIRTSCHAFTSSCHULE

IN DIESEM MODUL LERNST DU…

- welche Naturphänomene man physikalisch erforschen kann.
- wie man in einem Projekt ein Naturphänomen experimentell nachstellen kann.
- wie man das Experiment physikalisch analysieren kann.
- wie man ein physikalisches Phänomen erklären und visuell darstellen kann.
- wieso die Ampel auf Grün schaltet, wenn dort ein Auto steht.
- wie man ein stabiles Haus baut.
- wie Induktion funktioniert.
- wie WLAN funktioniert.
- wie man Geschwindigkeit messen kann und was uns das bringt.

GLOBALISIERUNG.

WIRTSCHAFTSSCHULE

IN DIESEM MODUL LERNST DU…

- welche Güter nicht aus Deutschland kommen und warum wir sie trotzdem kaufen können.
- welche Auswirkungen die Globalisierung auf unseren Handel hat (internationale Geschäftsprozesse).
- wie Handel in anderen Ländern funktioniert.
- welche Auswirkungen die Globalisierung auf unsere Arbeit hat und wie internationales Personalmanagement funktioniert.
- welche Rolle Sprachen für den internationalen Handel spielen.
- welche Rolle Währungen für den internationalen Handel spielen.
- wie internationales Marketing aussehen kann und welche „Stolperfallen“ es gibt.

FIT FOR FINANCE.

WIRTSCHAFTSSCHULE

IN DIESEM MODUL LERNST DU…

- welche Bezahlmöglichkeiten man im täglichen Leben hat und warum bargeldloses Zahlen so attraktiv ist.
- welche Möglichkeiten man hat, Geld anzulegen und vielleicht zu vermehren,
- was Aktien sind und wie der Aktienhandel funktioniert,
- was Kryptowährung ist und wie Bitcoins funktionieren,
- Was man unter NFTs versteht und warum diese wichtig sind.
- wie eine Einkommensteuererklärung aussieht und wann und warum man diese machen muss.
- wie man sich im Leben (z. B. über Versicherungen) absichern kann,

Unsere Stärke. Praxisnähe.

WIRTSCHAFTSSCHULE

- Fachlehrer aus der **Praxis**
- Lehrkräfte mit **praktischer** Berufserfahrung
- **Praxisnahe Ausbildung** in Betrieben oder in der Verwaltung

Unsere Stärke. Übungsunternehmen

Gezielte Vorbereitung auf die Praxis…

WIRTSCHAFTSSCHULE

… im Team!

Unsere Stärke. Echte Berufserfahrung.

WIRTSCHAFTSSCHULE

- **Praktikum** in Betrieben oder in der Verwaltung
- Begleitet durch eine Lehrkraft mit Berufserfahrung
- Erstes Arbeitszeugnis zur Selbsteinschätzung

Optimale Vorbereitung.

WIRTSCHAFTSSCHULE

- WS als Berufsvorbereitung in enger Verzahnung mit **Betrieben** und **Unternehmen**

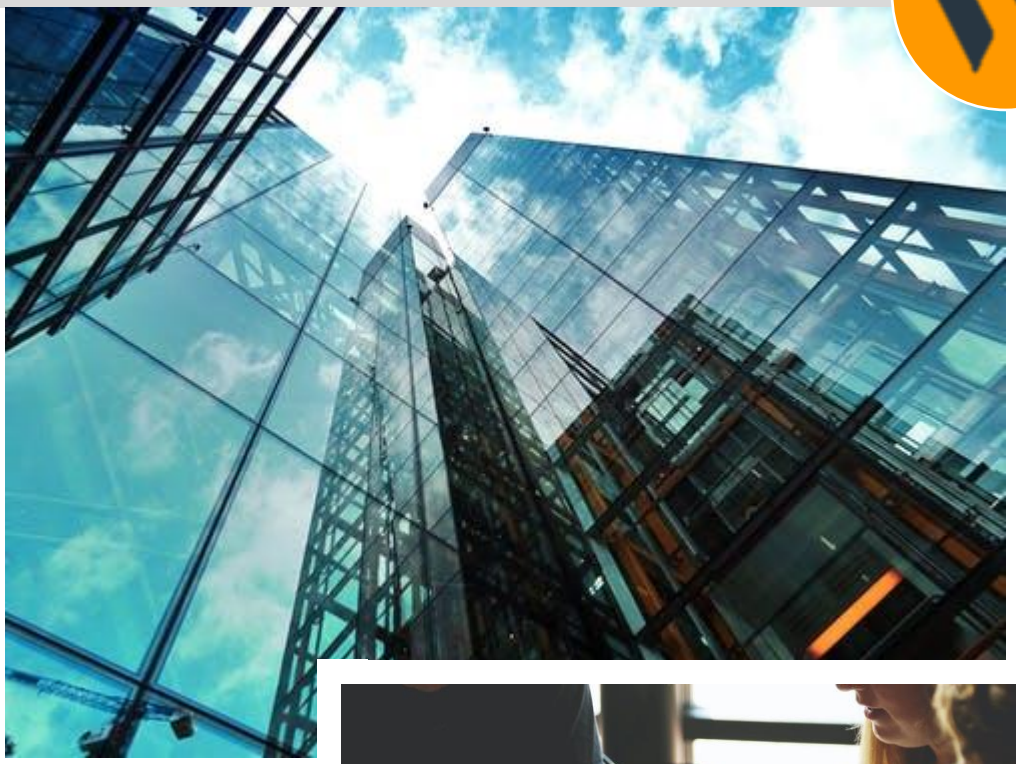

- WS als Vorbereitung auf weiterführende Schulen in enger Verzahnung (im Schulverbund) mit **Fachoberschulen** und **Berufsfachschulen**

Unsere Stärke. Dein Team

Wir begegnen uns nicht nur im Unterricht…

…sondern auch in Wahlfächern (Theater, SAP, ICDL, Robotik, KMK Englisch, Nachhaltigkeit …)

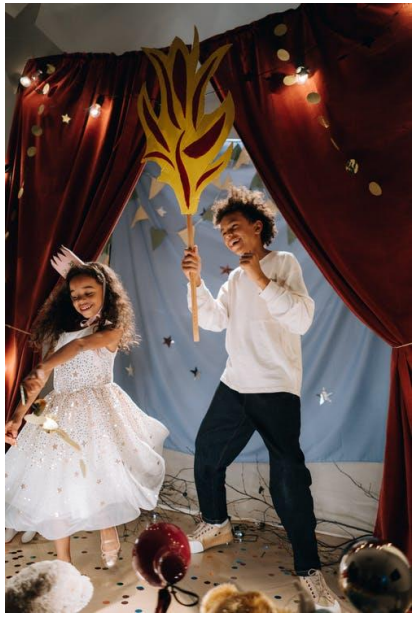

WIRTSCHAFTSSCHULE

… wir sind ein Team!

Dein Weg zu uns.

WIRTSCHAFTSSCHULE

1

Von der 5. Klasse MS/RS/Gym

in die **6. Klasse** WS

2

Von der 6. oder 7. Klasse

MS/RS/Gym in die **7. Klasse** WS

3

Von der 7. Klasse MS/RS/Gym

in die **8. Klasse** WS

4

2-stufige
Wirtschaftsschule

10. und 11. Klasse

Dein Weg zu uns in die 6. Klasse

WIRTSCHAFTSSCHULE

Besuch der 5. Klasse an MS/RS/Gym

Mittelschule: Deutsch + Englisch + Mathe **2,66**

Probeunterricht möglich!

Deutsch und Mathematik mit mind. 3 + 4 oder

Deutsch/ Mathe jeweils mind. 4 + Elternwille

Interesse & Lernfreude & Spaß

Dein Weg zu uns.

WIRTSCHAFTSSCHULE

1

Von der 5. Klasse MS/RS/Gym

in die **6. Klasse** WS

2

Von der 6. oder 7. Klasse

MS/RS/Gym in die **7. Klasse** WS

3

Von der 7. Klasse MS/RS/Gym

in die **8. Klasse** WS

4

2-stufige
Wirtschaftsschule

10. und 11. Klasse

Dein Weg zu uns in die 7. Klasse

WIRTSCHAFTSSCHULE

Mittelschule: Deutsch + Englisch + Mathe ≤ **2,66**

oder bestandene Aufnahmeprüfung in den M-Zug

Probeunterricht möglich!

Deutsch und Mathematik mit mind. 3 + 4 oder

Deutsch/ Mathe jeweils mind. 4 + Elternwille

Gym. / Realschule: Versetzung in die 7. Jg.-Stufe

oder nur 1x Note 5 in Fächern, die an der WS unterrichtet werden

Dein Weg zu uns.

WIRTSCHAFTSSCHULE

1

Von der 5. Klasse MS/RS/Gym

in die **6. Klasse** WS

2

Von der 6. oder 7. Klasse

MS/RS/Gym in die **7. Klasse** WS

3

Von der 7. Klasse MS/RS/Gym

in die **8. Klasse** WS

4

2-stufige
Wirtschaftsschule

10. und 11. Klasse

Dein Weg zu uns in die 10. Klasse

WIRTSCHAFTSSCHULE

Erfolgreicher Mittelschulabschluss (Probezeit)

Bestandener Quali

Bestehen der 9. Klasse am Gym. / Realschule

oder mind. Note 4 in Deutsch und Englisch

Wir sind in Kontakt. Mit den Eltern

WIRTSCHAFTSSCHULE

- Elternbriefe über den Schulmanager
- Sprechstunden → wöchentliche Lehrersprechstunden
- Klassenelternversammlungen → gesonderte Schreiben

- Tag des offenen Klassenzimmers → 01.03.24
- Zwischenzeugnis → 23.02.2024
- Jahreszeugnis → 26.07.2024

Meinungen über uns.

WIRTSCHAFTSSCHULE

„Ich finde gut an der Wirtschaftsschule, dass wichtige Werte vermittelt werden und dass die Lehrkräfte immer ansprechbar und total engagiert sind.“

Max Müller
Vater

So kannst du dich über uns informieren.

WIRTSCHAFTSSCHULE

08161 23466

www.swfs.de

wirtschaftsschule@swfs.de

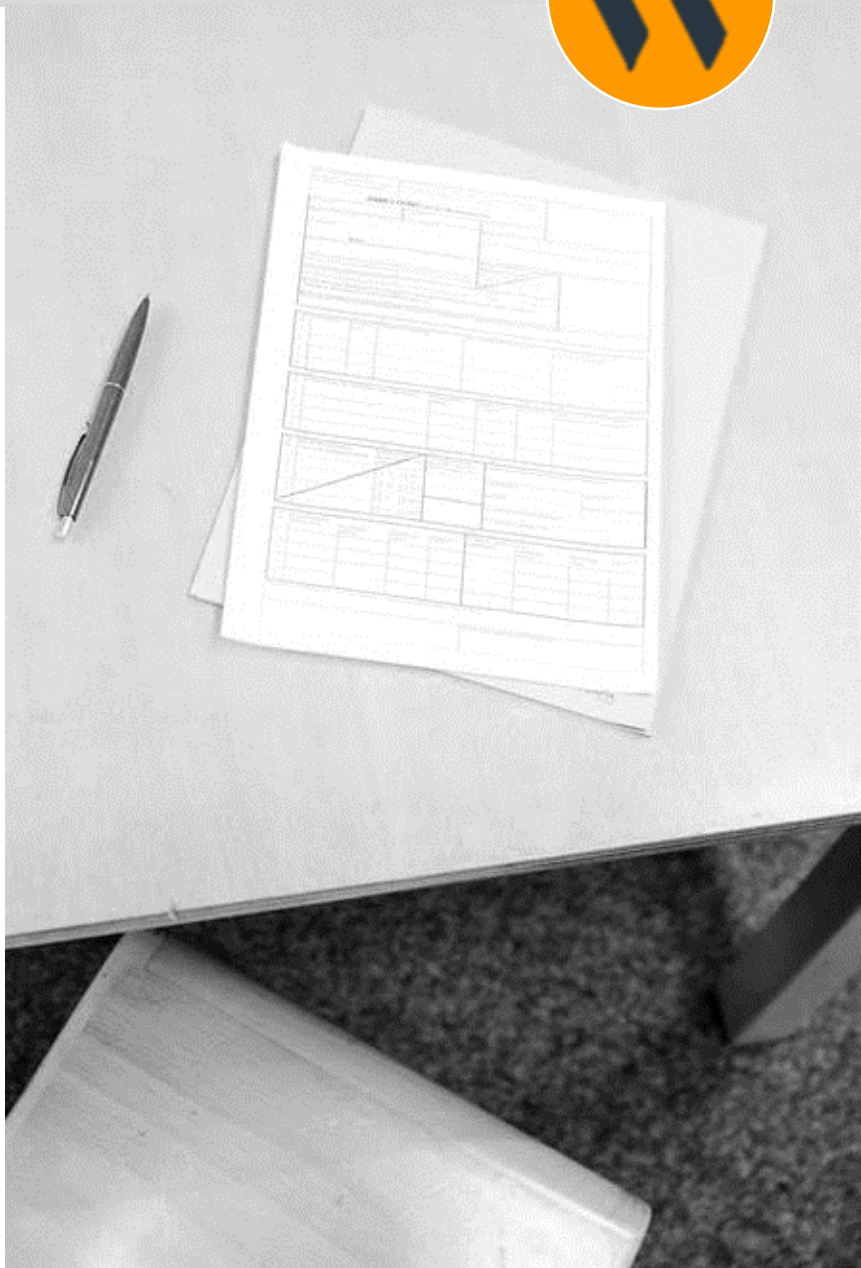

WIRTSCHAFTSSCHULE

Wissen wie´s läuft.

Wirtschaftsschule